

大切な年金のお受取りは、便利でお得な“JAしみず”へ

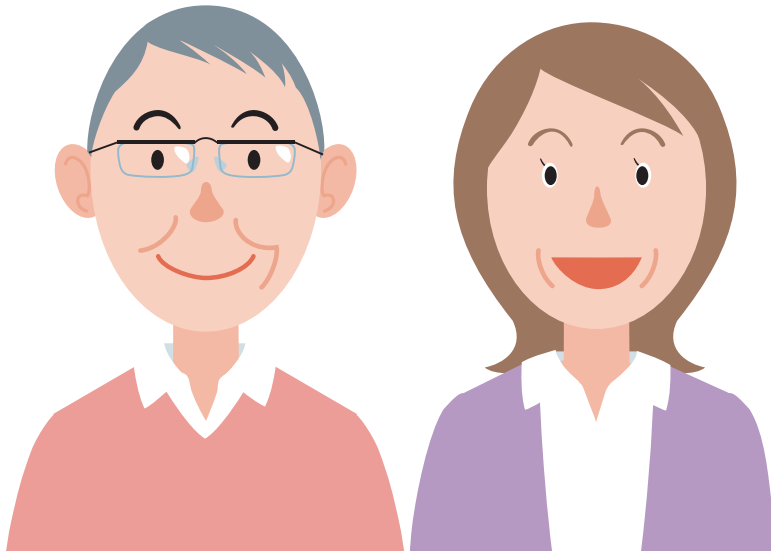

スーパー元気1000

当JAで年金をお受取り頂いているお客さまに、預入上限金額に応じてスーパー定期貯金の店頭表示金利に0.10%又は0.05%上乘せいたします。

●お預けいただける方

当JAで年金をお受取りいただいているお客さま

●預入金額

1円以上1000万円まで

●預入期間

1年

●ご注意

※満期日前に解約する場合は、預入日から解約日の前日までの日数及び預入期間に応じた中途解約利率により計算した利息とともに払戻します。

※金利については、金融情勢に伴い変更させていただきます場合がございます。

元気100

スーパー定期1年

1円以上100万円までの部分

店頭表示金利に0.10%上乘せ

元気1000

スーパー定期1年

100万円超 1000万円までの部分

店頭表示金利に0.05%上乘せ

(令和6年4月1日 現在)



<https://www.ja-shimizu.org/>

JAしみず

検索

※詳しくは店頭の説明書、またはホームページの説明書をご覧ください。

興津支店 TEL.369-1121
小島支店 TEL.393-3111
庵原支店・両河内支店 TEL.367-3229
袖師支店 TEL.365-1122
飯田支店 TEL.366-0217
高部支店 TEL.346-0149

清水支店・三保支店 TEL.334-2525
下清水支店 TEL.352-7128
有度支店 TEL.345-4136
草薙支店 TEL.345-3324
由比支店 TEL.375-2151
蒲原支店 TEL.385-2156

